



# CONSORZIO AGRARIO DEL NORDEST

**Novembre 2020**

**N.76**

Comunicato del 12 - 11 - 2020

Informazioni agrometeorologiche, fitosanitarie ed osservazioni di campagna  
www.agrinordest.it

Stagione **Autunno**  
22/9 al 21/12

Previsioni per :	Venerdi 13	Sabato 14	Domenica 15	Lunedì 16
Stato del cielo				
Probabilità di precipitazione	00-12: Molto bassa 5%	Molto bassa 5%	Molto bassa 5%	Bassa 10%
	12-24: Molto bassa 5%	Bassa 10%	Molto bassa 5%	Bassa 10%
Fenomeni particolari	Nuvolosità variabile	Nuvolosità variabile	Velature pomeridiane	Foschie al mattino
Temperatura prevista	Massima 14,0 Minima 8,0	Massima 14,0 Minima 8,5	Massima 14,5 Minima 7,5	Massima 14,0 Minima 7,5
Sole :Sorge :Tramonta	7,13 16,48	7,14 16,47	7,15 16,46	7,17 16,45

Somme termiche 2020	e 2019	Media storica	Situazione generale
Base 0	4931,1	4929,8	La pressione è ancora posizionata su valori elevati. Correnti da Ovest mantengono una condizione di elevata umidità sulle zone di pianura.
Base 10	2125,4	2188,0	
		2007,8	

Andamento temperature medie,minime,massime,pioggia  
Zona pianura -Novembre 2020

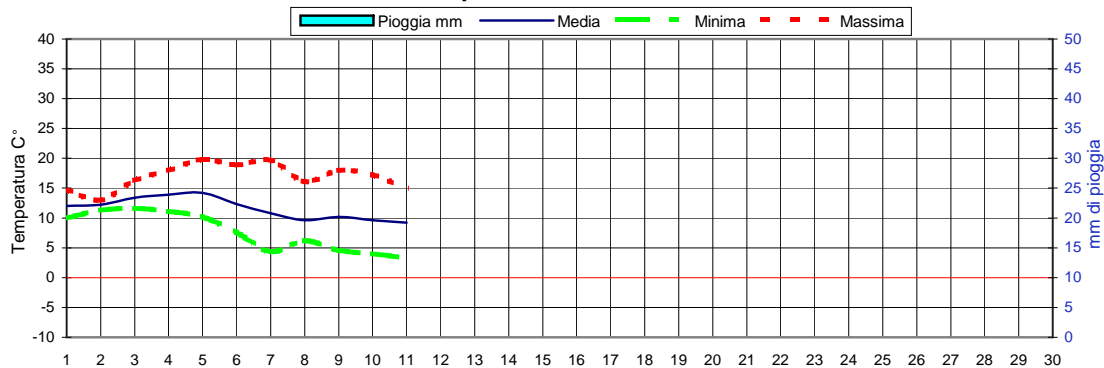

Grafici relativi alla durata in ore della bagnatura fogliare dei giorni: Lunedì, Martedì, Mercoledì.

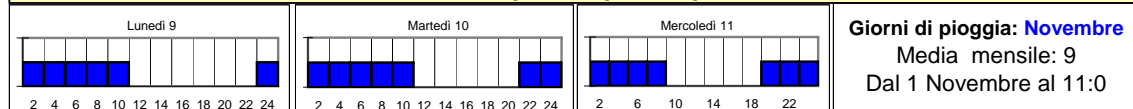

**Giorni di pioggia: Novembre**  
Media mensile: 9  
Dal 1 Novembre al 11:0

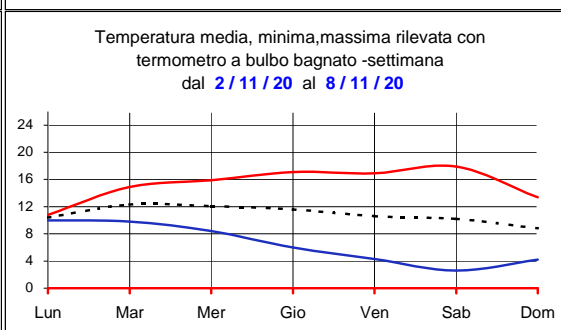
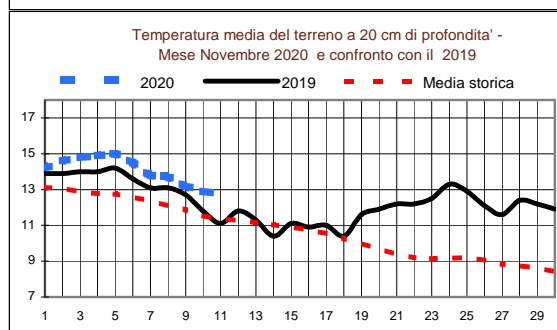
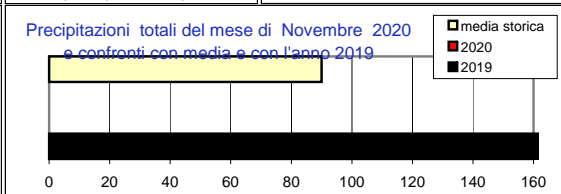
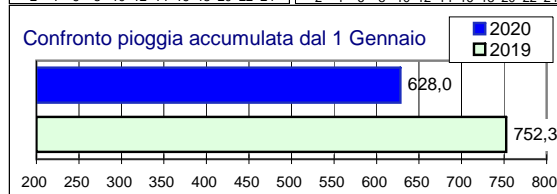



### Andamento temperature medie,minime,massime,pioggia Zona collina - Novembre 2020

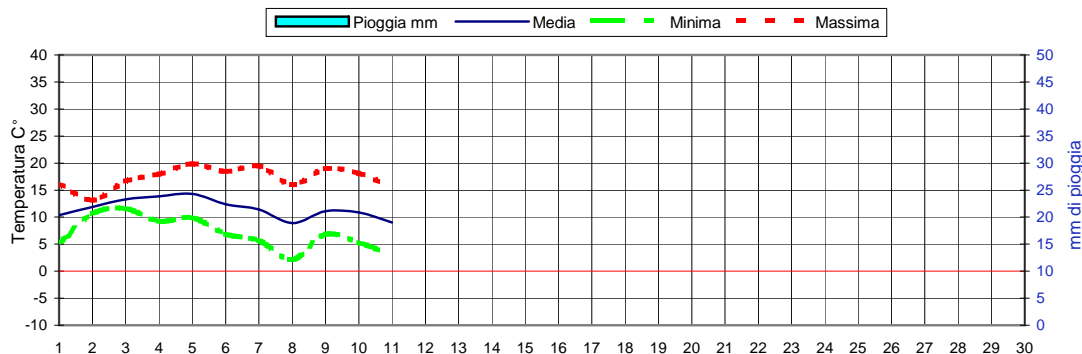

#### NOVEMBRE 2020 Varie di stagione.

Le temperature medie giornaliere di questa prima decade di Novembre 2020 sono state superiori ai valori storici attesi di circa 1,5 / 1,7 gradi. L'andamento è quasi simile a quello dell'anno 2019 ,naturalmente con minime differenze dovute alle normali oscillazioni; da segnalare che nel 2019, dal giorno 19 si è registrata una sensibile risalita da 3,0 a 6,5 gradi al di sopra delle medie che poi si è prolungata quasi fino alla fine del mese.

La temperatura del terreno alla profondità di 25 cm si mantiene su valori al di sopra delle medie di circa 1,0/1,5 gradi; questo puo' contribuire all'ulteriore allontanamento dell'acqua presente e favorire le lavorazioni e/o le semine nei terreni pesanti che evidenziavano nella settimana scorsa un elevato contenuto di acqua. L'evaporazione giornaliera attuale si aggira mediamente sui 0,4 / 0,6 mm. Ad oggi non si sono accumulate precipitazioni significative. Nello stesso periodo del 2019 dal giorno 1 al giorno 11 si erano conteggiati circa 62,0 mm in distribuiti in 6 giorni di pioggia.

Il pesco ha superato quasi la metà della fase fenologica di "caduta delle foglie" e presenta molti rametti completamente privi di foglie. Anche il pero e la vite manifestano evidenti filloptosi che procedono abbastanza lentamente anche per la mancanza di ventilazione.

Su melo si registra in questi giorni un diffuso ingiallimento con "inizio caduta delle foglie"; la stessa fase nel 2019 si è registrata nei giorni 25 / 27 di Novembre.

#### Situazione di campagna 11 Novembre 2020:

**VITE** manifesta evidenti filloptosi.

**MELO:** fase fenologica di "inizio caduta foglie"

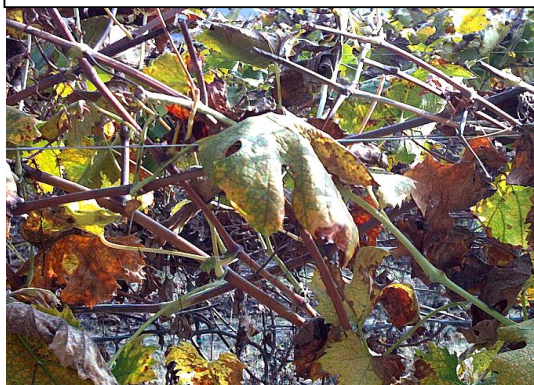

**Il prossimo aggiornamento verrà effettuato: Lunedì 16 Novembre 2020**